

**DATI INDIVIDUAZIONE FABBRICATO**

x Fr. princip.: **via Farini** N.civ.: **29-31-33-35**  
 Fronte retro: N.civ.:  
 Fr. laterale: **via Berti** N.civ.: **68-70**  
 Rif.catastali: foglio n. **71** Map.: **79**

**NORMATIVA VIGENTE**

categoria d'intervento PRG (81): **A2B A1**  
 edificio tutelato ai sensi della D.Lgs. 42/04 ☒  
 Cat. d'intervento del fabb. (L.R.31/2002): - **Rest/Risan. Conserv.**  
 Rif.scheda ornato: \*

**1. CARATTERISTICHE DELL'EDIFICIO**

**1.1 TIPOLOGIA**

- ☐ tipologia elementare a schiera  
☐ tipologia accorpata a schiera  
☐ edificio religioso  
☒ palazzo  
☐ a torre  
☐ in linea  
☐ isolata  
☐ edifici specialistici  
☒ edificio porticato  
☐ altro

**1.2 NUMERO DI PIANI**

- ☐ solo piano terra  
☐ due piani  
☒ due piani più sottotetto  
☐ tre piani  
☐ altro

**1.3 DESTINAZIONE D'USO**

- ☐ abitazione  
☐ laboratorio artigianale  
☐ attività commerciale  
☒ esercizio di attività pubblica  
☐ corpi di servizio o garages  
☐ culto  
☐ attività terziaria

**2. ELEMENTI ARCHITETTONICI**

**2.1 MANTO DI COPERTURA**

- ☒ coppi  
☐ tegole  
☐ onduline  
☐ piano  
☐ altro

**2.2 CORNICIONE E SPORTO**

- ☐ travicelli e tavole in cotto  
☐ cornici modanate  
☒ mensole in legno sagomate e cornice sottostante modanata  
☐ mensole in laterizio  
☐ con decorazioni  
☐ sporto orizz.  
☐ altro

**2.3 PORTICO**

- ☐ pilastro semplice  
☒ pilastro con modan. a scarpata (capitello e/o basamento)  
☐ colonna semplice  
☐ colonna con modanature (capitello e/o basamento)  
☐ soffitto con volta a botte  
☐ soffitto con volta a crociera  
☒ soffitto piano  
☐ soffitto con travi  
☐ arco di facciata a tutto sesto  
☒ arco ribassato con tiranti  
☐ apertura architravata  
☐ cornici semplici  
☐ cornici modanate

**2.4 PLUVIALI E GRONDE**

- ☐ interni  
☒ esterne in rame  
☐ esterne in lamiera  
☐ altro materiale  
☒ terminali in ghisa

**2.5 MATERIALI DI RIVESTIMENTO**

**2.5.1 PER TUTTA LA FACCIATA**

- ☒ intonaco  
☐ resti di intonaco  
☐ mattone faccia a vista  
☐ altro

**2.5.2 PER IL SOLO PIANO TERRA**

- ☒ intonaco  
☐ resti di intonaco  
☐ mattone faccia a vista  
☐ bugnato intonacato  
☒ rinzafo rustico  
☐ lastre lapidee  
☐ altro

**2.5.3 PER LA ZOCCOLATURA**

- ☐ semplice di intonaco liscio  
☐ semplice a rinzafo rustico  
☐ lastre di materiale lapideo  
☐ altro

**2.6 COLORE IN FACCIATA**

- ☐ unico  
☒ due (parti decorate o a rilievo)  
☐ tre (elementi orizzontali/verticali)  
☐ altro

**2.7 BALCONI**

**2.7.1 SOLETTA SEMPLICE**

- ☐ in legno  
☐ in ferro  
☐ in pietra  
☐ in c.a.

**2.7.2 SOLETTA MODANATA E MENSOLE**

- ☐ in legno  
☐ in ferro  
☐ in pietra  
☐ in c.a.

**2.8 ZOCCOLATURA**

- ☐ semplice con riquadri di intonaco  
☐ con cornici modanate di intonaco liscio  
☐ con cornici modanate e rinzafo rustico  
☐ a scarpata  
☐ altro

**2.9 CORNICI MARCAPIANO**

- ☐ a fascia marcapiano semplice  
☐ a fascia modanata  
☐ a cornice doppia semplice  
☐ a cornice doppia con decorazione  
☐ altro

**2.10 CORNICI MARCADA VANZALI**

- ☒ a fascia marcapiano **PS**  
☒ a fascia modanata **PP**

**2.11 ALTRI ELEMENTI DI FACCIATA**

- ☐ lesene  
☐ riquadri tra marcadavanzali e marcapiano

**3. INFISSI ESTERNI E INFERRIATE**

**3.1 PORTONE INGRESSO**

**3.1.1.**

- ☐ architravato  
☒ arco a tutto sesto  
☐ altro arco ribassato  
☐ senza cornice  
☐ con cornice semplice  
☐ con cornice modanata  
☐ con concetti di chiave, capitelli  
☒ con sguinci  
☐ con sguinci modanati  
☐ con sopra luce  
☐ con sopra luce e inferriate semplice  
☐ con sopra luce e inferriate decorata  
☒ fessura per cassetta postale  
☐ ad un' anta  
☒ a due ante  
☐ più ante

**3.1.2 MATERIALE**

- ☒ in legno  
☐ in legno e vetro  
☐ in metallo e vetro  
☐ altro

**3.2 PORTONI E VETRINE**

**3.2.1.**

- ☐ portone di servizio  
☐ ad una anta basculante  
☐ a due ante  
☒ più ante **3**  
☐ vetrina senza porta  
☒ vetrina con porta **3**  
☒ architravato  
☐ altro arco ribassato  
☒ senza cornice  
☐ con cornice  
☐ con sguinci  
☐ con sopra luce  
☐ con sopra luce e inferriate  
☐ con sopra luce e inferriate decorata

**3.1.2 MATERIALE**

- ☐ in legno  
☐ in legno e vetro  
☒ in metallo e vetro  
☐ alluminio  
☐ PVC

**3.3 FINESTRE FP/FL**

**3.3.1.**

- ☒ architravate  
☐ arco a tutto sesto  
☐ altro:  
☒ senza cornici evidenti  
☐ con cornici semplici  
☐ con cornici modanate  
☒ senza davanzale  
☐ con davanzale aggettante  
☐ con davanzale a mensola  
☐ altro  
☐ un' anta  
☒ due ante  
☐ più ante

**3.3.2 MATERIALE**

- ☒ in legno e vetro  
☐ PVC  
☐ alluminio  
☐ altro

**3.4 CHIUSURE ESTERNE**

**3.4.1.**

- ☐ mancanti  
☒ mancanti solo al p.sottotetto  
☒ scuroni **PT**  
☒ persiane **PP**

- ☐ persiane scorrevoli  
☐ avvolgibili  
☐ veneziane orizzontali  
☐ altro

**3.4.2 MATERIALE**

- ☒ in legno  
☐ PVC  
☐ alluminio  
☐ altro

**3.5 INFERRIATE ALLE FINESTRE (PIANO TERRA)**

- ☒ in spessore a maglie quadr.  
☐ in sp. con decorazioni  
☒ aggett. a maglie quadrangol. **PT FL**  
☐ aggettanti con decorazione  
☐ altro

**4. ELEMENTI DI ARREDO DELLE FACCIATE**

**4.1 INSEGNE**

- ☐ in plastica  
☐ in legno  
☐ in metallo  
☐ di forma regolare  
☐ altro

**4.2 TARGHE/ BACHECHE**

- ☐ in plastica  
☐ in legno  
☐ in metallo  
☐ di forma regolare  
☐ altro

**4.3 TENDE E FRANGISOLE**

- ☐ con telo in plastica  
☐ con telo in tessuto  
☐ a cappottino  
☐ a falda  
☐ montate esternamente  
☐ montate internamente  
☐ montate su elementi architettonici in pietra

**4.4 ALTRI ELEMENTI**

- ☐ stemmi  
☐ formelle di immagini sacre  
☐ edicole  
☐ formelle votive  
☐ lapidi commemorative  
☐ lastre toponomastica storica  
☒ numero civico  
☐ lastre toponomastica recente  
☒ cartelli indicatori  
☐ cassette postali  
☐ antenne  
☒ canna fumaria  
☒ bauletti gas, acqua, luce **FP/FL**  
☒ condizionatori d'aria  
☒ punto telefonico **FL**  
☒ illuminazione pubblica  
☒ impianti esterni (tubazioni e cavi)  
☐ cartelli pubblicitari  
☐ altro: griglie FP/FL chiavi FL campanello FP residuo di muro FL

**5. ANALISI DELLA COMPATIBILITA' DELLE FACCIATE**

RICONOSCIBILITA' DELLA TIPOLOGIA STORICA

- ☒ tipologia riconoscibile  
☐ tipologia alterata  
☐ tipologia incongrua

**6. CATEGORIE D'INTERVENTO**

- ☒ **RESTAURO (il portico)**  
☒ **RESTAURO E RISANAMENTO CONSERVATIVO (il fabbricato)**  
☐ **RIPRISTINO TIPOLOGICO**  
☐ **RISTRUTTURAZIONE**  
☐ **DEMOLIZIONE**

\*: doc.-/anno1852 8.2.1  
 n. prot 2000/1908 10.13.2

 **elemento degradato**

**PRESCRIZIONI :**

**INDICAZIONI:**

## RILIEVO FOTOGRAFICO

Via Farini 29-35

Fronte Principale



### Particolari



*Il prospetto indica come si trova al presente*

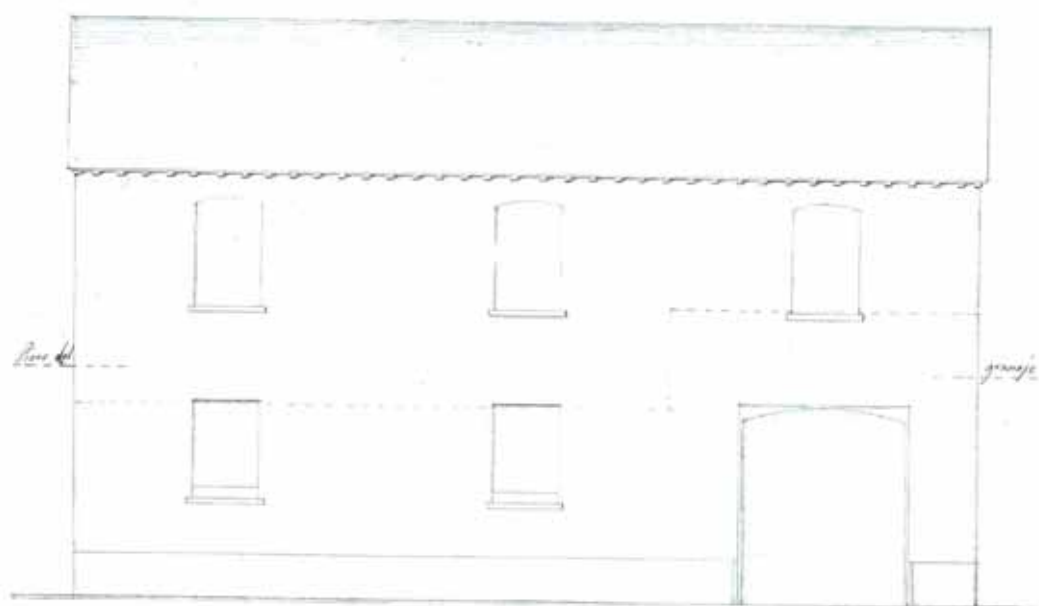

*La Sala è di due Centimetri per Metro*

Scala 1. a 10

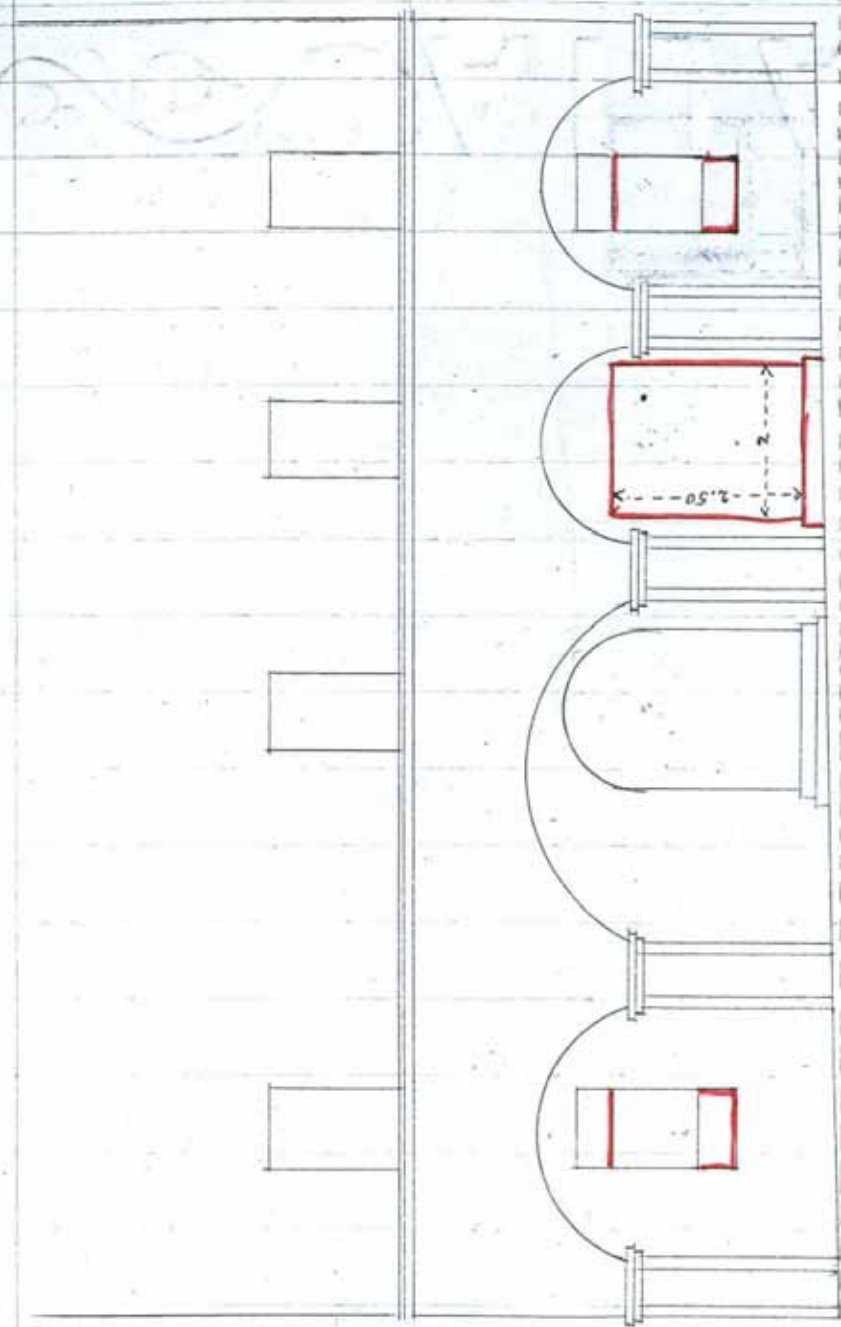



Illmo Signorì

Antonio Buldrini di questa Città si fa rispettosamente a domandare alle V. R. Illme la concessione di poter costruire sul di dietro della sua Casa posta alla Porta Cappuccini al N<sup>o</sup> 637, che mette nella Strada circondaria dello Spedale nuovo, un locale ad uso di cantina e bottega con sopra granajo, il prospetto e dimensioni del quale vengono dimostrate dal qui unito disegno.

Il Petente in oltre brama aprire il portone della detta bottega al di fuori arrecandole grave incomodo aperto al contrario, e nella speranza di essere esaudito ed attendendo un sollecito riscontro con tutta la stima ed ossequio si rassegna

Delle V. R. Illme

Bagnacavallo li 25 Giugno 1652.

Amilno Servo



1000  
13 2  
M<sup>re</sup> Ignor.

Il sottoscritto chiede a codesta Ill.  
Commissione l'autorizzazione di aprire  
un portone nel sottoportico della propria  
casa situata in strada Farini n. 21, e  
precisamente nel posto e dimensioni tracciate  
in rosso nello schizzo qui retro contenute,  
nonché di abbattere all'altezza  
del portone stesso le 2 finestre esistenti a de-  
stra e sinistra nello stesso sottoportico.  
Con speranza.

Bagnacavallo 29 aprile 1908

Scritto  
Delli Luigi

Spett.le Commissione edilizia  
Comune di  
Bagnacavallo



Alli Signori Componente  
la Deputazione all'Ornato, e Stra-  
de

Per

Antonio Baldvini che chiede  
come entro —

alla Commissione  
R edilizia per il parere  
2/5 18 Leon

6 maggio 18

nulla osta per parte della  
Commissione Edilizia sembra il portone  
sia applicato e si apra internamente -

Ing. Harris  
Allegato Camillo della villa  
Lippi Edward

1° P.M. Sindaco  
G. Daffner

Det. Comunicazione  
G. Harris



**DATI INDIVIDUAZIONE FABBRICATO**

Fr. princip.: **via Farini** N.civ.: **29-31-33-35**  
 Fronte retro: N.civ.:  
 x Fr. laterale: **via Berti** N.civ.: **68-70**  
 Rif.catastali: foglio n. **71** Map.: **79**

**NORMATIVA VIGENTE**

categoria d'intervento PRG (81): **A1 A2B**  
 edificio tutelato ai sensi della D.Lgs. 42/04 ☒  
 Cat. d'intervento del fabb. (L.R.31/2002): - **Rest/Risan. Conserv.**  
 Rif.scheda ornato: n.doc. / anno

**1. CARATTERISTICHE DELL'EDIFICIO**

**1.1 TIPOLOGIA**

- ☐ tipologia elementare a schiera  
☐ tipologia accorpata a schiera  
☐ edificio religioso  
☒ palazzo  
☐ a torre  
☐ in linea  
☐ isolata  
☐ edifici specialistici  
☐ edificio porticato  
☐ altro

**1.2 NUMERO DI PIANI**

- ☐ solo piano terra  
☒ due piani  
☐ due piani più sottotetto  
☐ tre piani  
☐ altro

**1.3 DESTINAZIONE D'USO**

- ☒ abitazione  
☐ laboratorio artigianale  
☐ attività commerciale  
☐ esercizio di attività pubblica  
☐ corpi di servizio o garages  
☐ culto  
☐ attività terziaria

**2. ELEMENTI ARCHITETTONICI**

**2.1 MANTO DI COPERTURA**

- ☒ coppi  
☐ tegole  
☐ onduline  
☐ piano  
☐ altro

**2.2 CORNICIONE E SPORTE**

- ☒ travicelli e tavole in cotto  
☐ cornici modanate  
☐ mensole in legno sagomate e cornice sottostante modanata  
☐ mensole in laterizio  
☐ con decorazioni  
☐ sporto orizz.  
☐ altro

**2.3 PORTICO**

- ☐ pilastro semplice  
☐ pilastro con modanatura (capitello e/o basamento)  
☐ colonna semplice  
☐ colonna con modanature (capitello e/o basamento)  
☐ soffitto con volta a botte  
☐ soffitto con volta a crociera  
☐ soffitto piano  
☐ soffitto con travi  
☐ arco di facciata a tutto sesto  
☐ arco ribassato con tiranti  
☐ apertura architravata  
☐ cornici semplici  
☐ cornici modanate

**2.4 PLUVIALI E GRONDE**

- ☐ interni  
☒ esterne in rame  
☐ esterne in lamiera  
☐ altro materiale  
☒ terminali in ghisa

**2.5 MATERIALI DI RIVESTIMENTO**

**2.5.1 PER TUTTA LA FACCIATA**

- ☐ intonaco  
☐ resti di intonaco  
☒ mattone faccia a vista  
☐ altro

**2.5.2 PER IL SOLO PIANO TERRA**

- ☐ intonaco  
☐ resti di intonaco  
☒ mattone faccia a vista  
☐ bugnato intonacato  
☐ rinzafo rustico  
☐ lastre lapidee  
☐ altro

**2.5.3 PER LA ZOCCOLATURA**

- ☐ semplice di intonaco liscio  
☐ semplice a rinzafo rustico  
☐ lastre di materiale lapideo  
☒ altro: mattone faccia a vista

**2.6 COLORE IN FACCIATA**

- ☒ unico  
☐ due (parti decorate o a rilievo)  
☐ tre (elementi orizzontali/verticali)  
☐ altro

**2.7 BALCONI**

**2.7.1 SOLETTA SEMPLICE**

- ☐ in legno  
☐ in ferro  
☐ in pietra  
☐ in c.a.

**2.7.2 SOLETTA MODANATA E MENSOLE**

- ☐ in legno  
☐ in ferro  
☐ in pietra  
☐ in c.a.

**2.8 ZOCCOLATURA**

- ☐ semplice con riquadri di intonaco  
☐ con cornici modanate di intonaco liscio  
☐ con cornici modanate e rinzafo rustico  
☐ a scarpa  
☐ altro

**2.9 CORNICI MARCAPIANO**

- ☐ a fascia marcapiano semplice  
☐ a fascia modanata  
☐ a cornice doppia semplice  
☐ a cornice doppia con decorazione  
☐ altro

**2.10 CORNICI MARCADAVANZALI**

- ☐ a fascia marcapiano  
☐ a fascia modanata

**2.11 ALTRI ELEMENTI DI FACCIATA**

- ☐ lesene  
☐ riquadri tra marcadavanzali e marcapiano

**3. INFISSI ESTERNI E INFERRIATE**

**3.1 PORTONE INGRESSO**

**3.1.1.**

- ☐ architravato  
☐ arco a tutto sesto  
☐ altro arco ribassato  
☐ senza cornice  
☐ con cornice semplice  
☐ con cornice modanata  
☐ con concetti di chiave, capitelli  
☐ con sguinci  
☐ con sguinci modanati  
☐ con sopra luce  
☐ con sopra luce e inferriate semplice  
☐ con sopra luce e inferriate decorata  
☐ fessura per cassetta postale  
☐ ad un' anta  
☐ a due ante  
☐ più ante

**3.1.2 MATERIALE**

- ☐ in legno  
☐ in legno e vetro  
☐ in metallo e vetro  
☐ altro

**3.2 PORTONI E VETRINE**

**3.2.1.**

- ☐ portone di servizio  
☐ ad una anta basculante  
☐ a due ante  
☐ più ante  
☐ vetrina senza porta  
☐ vetrina con porta  
☐ architravato  
☒ arco ribass. ingres. a cort. con cancello  
☒ senza cornice  
☐ con cornice  
☐ con sguinci  
☐ con sopra luce  
☐ con sopra luce e inferriate  
☐ con sopra luce e inferriate decorata

**3.1.2 MATERIALE**

- ☐ in legno  
☐ in legno e vetro  
☐ in metallo e vetro  
☐ alluminio  
☐ PVC

**3.3 FINESTRE**

**3.3.1.**

- ☒ architravate  
☐ arco a tutto sesto  
☐ altro:  
☒ senza cornici evidenti  
☐ con cornici semplici  
☐ con cornici modanate  
☐ senza davanzale  
☒ con davanzale aggettante  
☐ con davanzale a mensola  
☐ altro  
☐ un' anta  
☒ due ante  
☐ più ante

**3.3.2 MATERIALE**

- ☒ in legno e vetro  
☐ PVC  
☐ alluminio  
☐ altro

**3.4 CHIUSURE ESTERNE**

**3.4.1.**

- ☒ mancanti  
☐ mancanti solo al p.sottotetto  
☐ scuroni  
☐ persiane

- ☐ persiane scorrevoli  
☐ avvolgibili  
☐ veneziane orizzontali  
☒ altro: cancello, zanzariera

**3.4.2 MATERIALE**

- ☐ in legno  
☐ PVC  
☐ alluminio  
☐ altro

**3.5 INFERRIATE ALLE FINESTRE (PIANO TERRA)**

- ☒ in spessore a maglie quadr. FL  
☐ in sp. con decorazioni  
☒ aggett. a maglie quadrangol.  
☐ aggettanti con decorazione  
☐ altro

**4. ELEMENTI DI ARREDO DELLE FACCIATE**

**4.1 INSEGNE**

- ☐ in plastica  
☐ in legno  
☐ in metallo  
☐ di forma regolare  
☐ altro

**4.2 TARGHE/ BACHECHE**

- ☐ in plastica  
☐ in legno  
☐ in metallo  
☐ di forma regolare  
☐ altro

**4.3 TENDE E FRANGISOLE**

- ☐ con telo in plastica  
☐ con telo in tessuto  
☐ a cappottino  
☐ a falda  
☐ montate esternamente  
☐ montate internamente  
☐ montate su elementi architettonici in pietra

**4.4 ALTRI ELEMENTI**

- ☐ stemmi  
☐ formelle di immagini sacre  
☐ edicole  
☐ formelle votive  
☐ lapidi commemorative  
☐ lastre toponomastica storica  
☒ numero civico  
☐ lastre toponomastica recente  
☐ cartelli indicatori  
☐ cassette postali  
☐ antenne  
☒ canna fumaria  
☐ bauletti gas, acqua, luce  
☒ condizionatori d'aria sul tetto  
☐ punto telefonico  
☐ illuminazione pubblica  
☒ impianti esterni (tubazioni e cavi)  
☐ cartelli pubblicitari  
☒ altro: campanello

**5. ANALISI DELLA COMPATIBILITA' DELLE FACCIATE**

**RICONOSCIBILITA' DELLA TIPOLOGIA STORICA**

- ☒ tipologia riconoscibile  
☐ tipologia alterata  
☐ tipologia incongrua

**6. CATEGORIE D'INTERVENTO**

- ☐ RESTAURO  
☒ RESTAURO E RISANAMENTO CONSERVATIVO  
☐ RIPRISTINO TIPOLOGICO  
☐ RISTRUTTURAZIONE  
☐ DEMOLIZIONE

 elemento degradato

**PRESCRIZIONI :**

sostituzione del comignolo (vedi abaco) e mitigazione unità esterne del condizionatore

**INDICAZIONI:**

riproposizione dei portoni

## RILIEVO FOTOGRAFICO

Via Berti 68, 70

Fronte Laterale



Particolari

